Карта KUMON

Карта поможет понять, в каком порядке работать с тетрадями из разных серий Kumon, чтобы плавно наращивать сложность занятий и переходить от одних умений к другим.

НАВЫКИ / ВОЗРАСТ	ВЫРЕЗАЕМ И КЛЕИМ	РАСКРАШИВАЕМ И РИСУЕМ	ГОТОВИМ РУКУ К ПИСЬМУ	РАЗВИВАЕМ МАТЕМАТИЧЕСКИЕ СПОСОБНОСТИ	РАЗВИВАЕМ МЫШЛЕНИЕ
	Задания в этих тетрадях научат ребенка клеить, вырезать и делать поделки, а также будут способствовать развитию мелкой моторики.	Задания в этих тетрадях научат ребенка раскрашивать и рисовать, а также познакомят его с цветами и формами.	Задания в этих тетрадях помогут ребенку подготовить руку к письму, будут способствовать развитию логического мышления и внимательности.	Задания в этих тетрадях научат ребенка считать, выполнять основные математические действия, работать с дробями.	Задания в этих тетрадях научат ребенка находить признаки сходства и различия, определять время, помогут развить логическое, пространственное, творческое мышление.

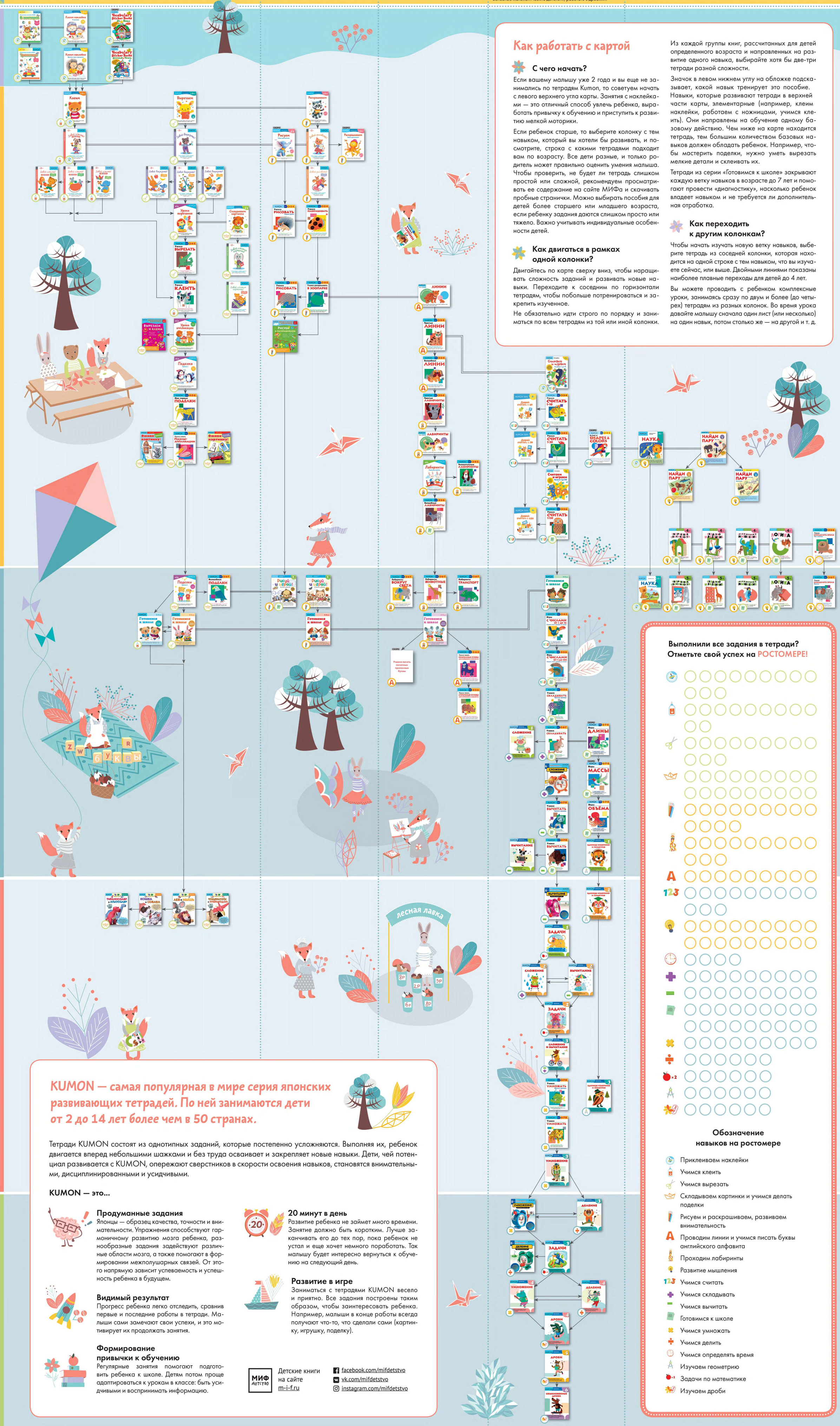

Как работать с картой

С чего начать?

Если вашему малышу уже 2 года и вы еще не занимались по тетрадям Kumon, то советуем начать с левого верхнего угла карты. Занятия с наклейками — это отличный способ увлечь ребенка, выработать привычку к обучению и приступить к развитию мелкой моторики.

Если ребенок старше, то выберите колонку с тем навыком, который вы хотели бы развивать, и посмотрите, строка с какими тетрадями подходит вам по возрасту. Все дети разные, и только родитель может правильно оценить умения малыша. Чтобы проверить, не будет ли тетрадь слишком простой или сложной, рекомендуем просматривать ее содержание на сайте МИФа и скачивать пробные странички. Можно выбирать пособия для детей более старшего или младшего возраста, если ребенку задания даются слишком просто или тяжело. Важно учитывать индивидуальные особенности детей.

Как двигаться в рамках одной колонки?

Двигайтесь по карте сверху вниз, чтобы наращивать сложность заданий и развивать новые навыки. Переходите к соседним по горизонтали тетрадям, чтобы побольше потренироваться и закрепить изученное.

Не обязательно идти строго по порядку и заниматься по всем тетрадям из той или иной колонки.

Из каждой группы книг, рассчитанных для детей определенного возраста и направленных на развитие одного навыка, выбирайте хотя бы две-три тетради разной сложности.

Значок в левом нижнем углу на обложке подсказывает, какой навык тренирует это пособие. Навыки, которые развивают тетради в верхней части карты, элементарные (например, клеим наклейки, работаем с ножницами, учимся клеить). Они направлены на обучение одному базовому действию. Чем ниже на карте находится тетрадь, тем большим количеством базовых навыков должен обладать ребенок. Например, чтобы мастерить поделки, нужно уметь вырезать мелкие детали и склеивать их.

Тетради из серии «Готовимся к школе» закрывают каждую ветку навыков в возрасте до 7 лет и помогают провести «диагностику», насколько ребенок владеет навыком и не требуется ли дополнительная отработка.

Как переходить к другим колонкам?

Чтобы начать изучать новую ветку навыков, выберите тетрадь из соседней колонки, которая находится на одной строке с тем навыком, что вы изучаете сейчас, или выше. Двойными линиями показаны наиболее плавные переходы для детей до 4 лет.

Вы можете проводить с ребенком комплексные уроки, занимаясь сразу по двум и более (до четырех) тетрадям из разных колонок. Во время урока давайте малышу сначала один лист (или несколько) на один навык, потом столько же — на другой и т. д.

Выполнили все задания в тетради? Отметьте свой успех на РОСТОМЕРЕ!

Обозначение навыков на ростомере

- Приклеиваем наклейки
- Учимся клеить
- Учимся вырезать
- Складываем картинки и учимся делать поделки
- Рисуем и раскрашиваем, развиваем внимательность
- Проводим линии и учимся писать буквы английского алфавита
- Проходим лабиринты
- Развитие мышления
- Учимся считать
- Учимся складывать
- Учимся вычитать
- Готовимся к школе
- Учимся умножать
- Учимся делить
- Учимся определять время
- Изучаем геометрию
- Задачи по математике
- Изучаем дроби

KUMON — самая популярная в мире серия японских развивающих тетрадей. По ней занимаются дети от 2 до 14 лет более чем в 50 странах.

Тетради KUMON состоят из однотипных заданий, которые постепенно усложняются. Выполняя их, ребенок двигается вперед небольшими шажками и без труда осваивает и закрепляет новые навыки. Дети, чей потенциал развивается с KUMON, опережают сверстников в скорости освоения навыков, становятся внимательными, дисциплинированными и усидчивыми.

KUMON — это...

Продуманные задания

Японцы — образец качества, точности и внимательности. Упражнения способствуют гармоничному развитию мозга ребенка, разнообразные задания задействуют различные области мозга, а также помогают в формировании межполушарных связей. От этого напрямую зависит успеваемость и успешность ребенка в будущем.

Видимый результат

Прогресс ребенка легко отследить, сравнив первые и последние работы в тетради. Малыши сами замечают свои успехи, и это мотивирует их продолжать занятия.

Формирование привычки к обучению

Регулярные занятия помогают подготовить ребенка к школе. Детям потом проще адаптироваться к урокам в классе: быть усидчивыми и воспринимать информацию.

20 минут в день

Развитие ребенка не займет много времени. Занятие должно быть коротким. Лучше заканчивать его до тех пор, пока ребенок не устал и еще хочет немного поработать. Так малышу будет интересно вернуться к обучению на следующий день.

Развитие в игре

Заниматься с тетрадями KUMON весело и приятно. Все задания построены таким образом, чтобы заинтересовать ребенка. Например, малыши в конце работы всегда получают что-то, что сделали сами (картинку, игрушку, поделку).

МИФ Детство

Детские книги на сайте m-i-f.ru

facebook.com/mifdetstvo
vk.com/mifdetstvo
instagram.com/mifdetstvo